

INFORME DE GESTION - AÑO 2025

1. INFORMACION PRESUPUESTAL

1.1 EJECUCION PRESUPUESTAL DE INGRESOS

La Institución Educativa Juan Pablo II, para la vigencia fiscal 2025 registró un presupuesto definitivo de \$427.601.024 y a 31 de diciembre de 2025 obtuvo recaudos totales de \$428.753.903, obteniendo un mayor recaudo de \$1.152.879 según el siguiente detalle:

RUBRO	AFORO DEFINITIVO	RECAUDOS	SALDO POR RECAUDAR	% DE RECAUDO
TOTAL INGRESOS	427,601,024	428,753,903	-1,152,879	100.27%
Certificados	6,400,000	6,078,600	321,400	94.98%
Arriendo Cafetería y otros arriendos	27,110,000	26,570,000	540,000	98.01%
Calidad por gratuidad	223,852,094	223,852,094	0	100.00%
Transferencia Alcaldía Municipal	74,524,000	74,523,000	1,000	100.00%
Rendimientos financieros	200,000	384,068	-184,068	192.03%
Otros Ingresos	9,100,000	10,932,210	-1,832,210	120.13%
Superávit fiscal	86,414,930	86,413,930	1,000	100.00%

COMPOSICION GRAFICA DE LOS RECAUDOS

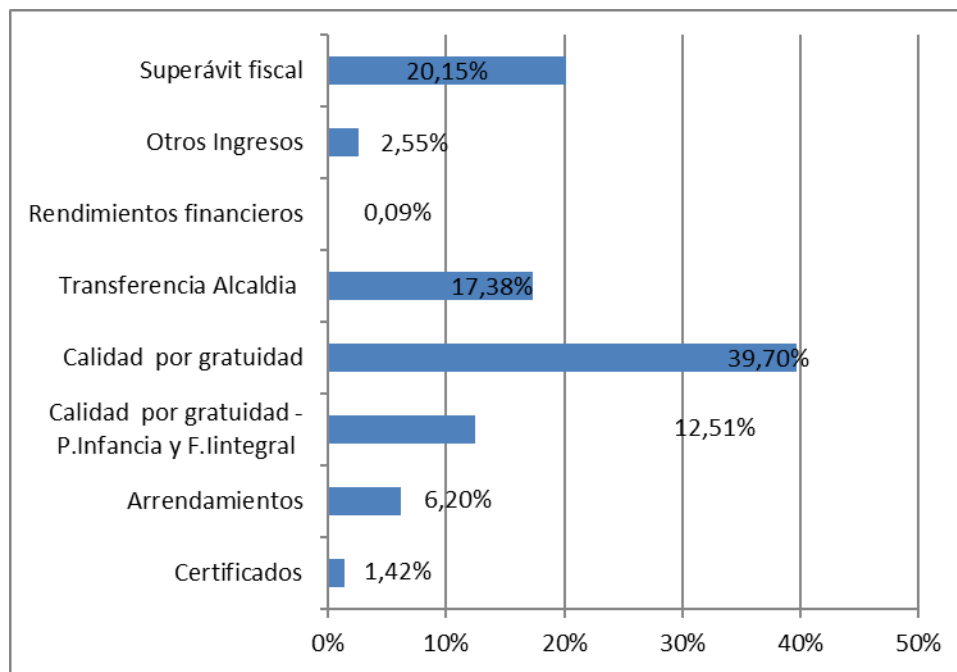

Las principales fuentes de financiación son: Gratuidad Educativa con el 52.21%, Superávit Fiscal con el 20.15%, Transferencia Alcaldía con el 17.38%, Arrendamientos con el 6.20%, Otros Ingresos con el 2.55% y Certificados con el 1.42%.

GRATUIDAD EDUCATIVA

Durante la vigencia 2025, la Institución recibió recursos de gratuidad educativa el 31 de marzo de 2025 por valor de \$170.232.810 por el giro ordinario y para esta vigencia el MEN transfirió recursos por concepto de primera infancia por valor de \$ 25.348.956 y por concepto de formación integral por valor de 53.619.284 estos con destinación específica y se entiende como la exención del pago de derechos académicos y servicios complementarios.

RECAUDO HISTORICO GRATUIDAD EDUCATIVA GIRO ORDINARIO DEL AÑO 2016 AL 2025

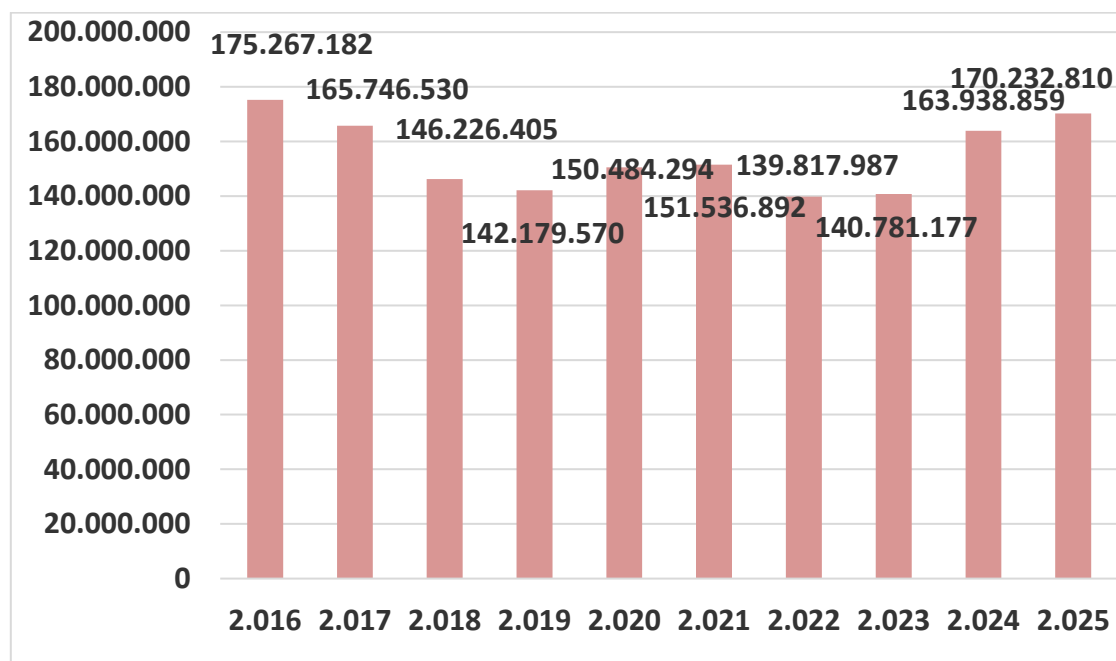

GIRO GRATUIDAD – POR CONCEPTO DE PRIMERA INFANCIA Y FORMACION INTEGRAL – DESTINACION ESPECIFICA.



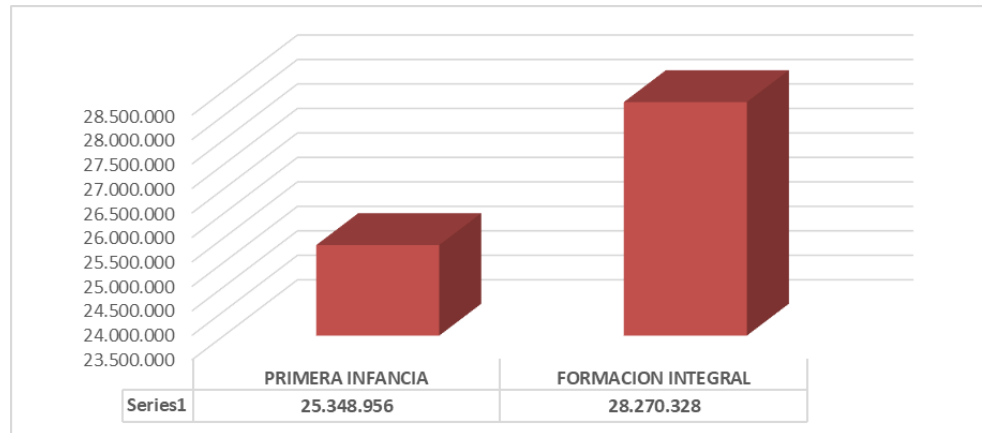

VARIACIONES GRATUIDAD EDUCATIVA

AÑO	VARIACION %	VALOR
2017-2016	-5.43%	-9,520,652
2018-2017	-11.78%	-19,520,125
2019-2018	-2.77%	-4,046,835
2020-2019	5.84%	8,304,724
2021-2020	0.70%	1,052,598
2022-2021	-7.73%	-11,718,905
2023-2022	0.69%	963,190
2024-2023	16.45%	23,157,682
2025-2024	4%	6,293,951



- Durante la vigencia 2017 se observa una disminución en el valor transferido por gratuidad educativa de \$9.520.652 representando el 5.43%.
- Para la vigencia 2018 la disminución fue de \$19.520.125 representando un 11.78%.
- Igualmente, para el 2019 se observa una disminución de \$4.046.835 con el 2.77%.
- Para la vigencia 2020 existe un incremento de \$8.304.724 representando un 5.84%.
- Para el año 2021 el incremento fue de \$1.052.598 con el 0.70%.
- Para la vigencia 2022 la disminución fue de \$11.718.905 con el 7.73%.
- Para el año 2023 se registró un incremento en \$963.190 con el 0.69%.
- En la vigencia 2024 se presentó un incremento significativo de \$23.157.682 con el 16.45% con respecto a la vigencia 2023.
- En la vigencia 2025 se presentó un incremento de \$6.293.951 con el 4%, con respecto a la vigencia 2024.
- Se recibieron recursos de gratuidad por concepto de primera infancia por valor de \$ 25.348.956 y por concepto de Formación Integral por valor de \$ 28.270.328, para un total de \$ 53.619.284 estos con destinación específica para esta población.

TRANSFERENCIAS DE RECURSOS ALCALDIA DE VILLAVICENCIO

La institución recibió recursos por valor de \$74.523.000, de los cuales \$20.000.000 como apoyo a actividad cultural San Pascual Bailón; \$24.000.000 para adecuación aulas primera infancia; \$30.523.000 para mantenimiento de la infraestructura de la institución.

OTROS INGRESOS \$10.932.210

Reintegro judicial proceso responsabilidad fiscal por la suma de \$6.000.000, \$2.195.600 por retorno financiero póliza estudiantil y \$2.736.610 por reintegro servicios públicos cafeterías y papelería.

1.2 EJECUCION PRESUPUESTAL DE GASTOS

De un presupuesto definitivo de \$427.601.024 para la vigencia 2025, a 31 de diciembre de 2025 la Institución Educativa Juan Pablo II comprometió recursos por \$403.216.403, quedando por comprometer \$24.384.621

Estos gastos están desagregados en el siguiente detalle:

RUBRO	APROPIACION DEFINITIVA	COMPROMISOS	SALDO POR COMPROMETER	% DE EJECUCION
TOTAL GASTOS	427,601,024	403,216,403	24,384,621	94.30%
Maquinaria de oficina, contabilidad e informática	5,204,900	5,204,900	0	100.00%



RUBRO	APROPIACION DEFINITIVA	COMPROMISOS	SALDO POR COMPROMETER	% DE EJECUCION
Maquinaria y aparatos eléctricos	4,595,000	4,102,000	493,000	89.27%
Equipo y aparatos de radio, televisión y comunicaciones	3,599,800	3,599,800	0	100.00%
Muebles	5,192,621	4,704,000	488,621	90.59%
Artículos de Deporte	15,479,060	13,544,660	1,934,400	87.50%
Elementos de Escritorio y Papelería, Elementos de Ferretería, Elementos de Aseo, Productos Agropecuarios y Partes para Equipos de cómputo.	47,947,144	43,565,130	4,382,014	90.86%
Dotaciones Pedagógicas Textos, Libros y Material Didáctico.	73,546,980	73,546,978	2	100.00%
Servicios de la construcción	89,287,095	83,022,895	6,264,200	92.98%
Gastos de viaje de los educandos	0	0	0	0
Seguros	7,300,000	7,273,104	26,896	99.63%
Gastos Bancarios	1,200,000	249,812	950,188	20.82%
Servicios Profesionales	17,164,000	17,164,000	0	100.00%
Servicios Técnicos	61,676,000	56,724,301	4,951,699	91.97%
Servicios Mantenimiento de Muebles y Equipos	25,055,541	24,755,541	300,000	98.80%
Servicios Públicos	27,781,383	25,793,732	1,987,651	92.85%
Servicio Impresos y Publicaciones	12,414,000	9,850,550	2,563,450	79.35%
Servicio Actividades Pedagógicas, Científicas, Deportivas y Culturales	25,846,000	25,846,000	0	100.00%
Acciones de Mejoramiento de la Gestión Escolar y Académica	4,311,500	4,269,000	42,500	99.01%



COMPOSICION GRAFICA DE LOS COMPROMISOS

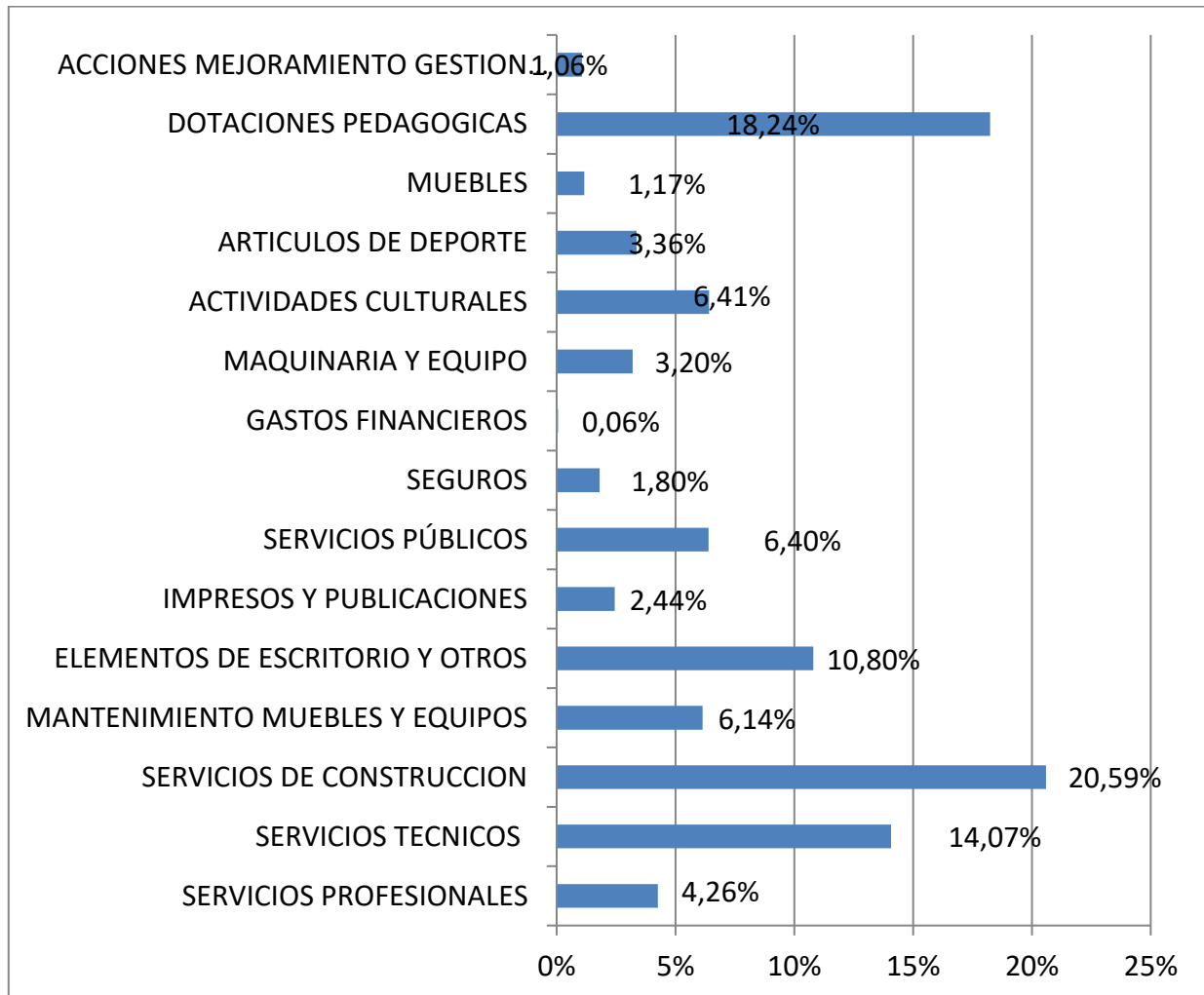

Maquinaria y equipo \$12.906.700. Corresponde a la compra de:

- Aires acondicionados.
- impresora.
- Televisores Smart tv 55"
- Equipo de cómputo Todo en uno
- UPS Interactiva
- Reguladores

Servicios profesionales y técnicos \$73.888.301. Comprende los gastos por concepto de:

- Servicios contables.
- Alquiler software de presupuesto y tesorería.
- Alquiler plataforma web académica.
- Servicio de apoyo a la gestión en mantenimientos varios.
- Servicios de entrenador deportivo.



- Servicio de hosting.

Servicios de la construcción y Servicios Mantenimiento de Muebles y Equipos \$107.778436. Dentro de los gastos más representativos tenemos:

- Mantenimiento preventivo y correctivo equipos de cómputo.
- Mantenimiento aires acondicionados
- Tala de árboles.
- Mantenimientos eléctricos.
- Arreglo puertas, y arreglos arcos polideportivo.
- Trabajos de ornamentación.
- Mantenimiento baños
- Reparación cubierta sala No.8 sede central
- Mantenimiento y adecuación de cubierta sede Virrey.
- Mantenimientos extintores.
- Mantenimiento canales y techos.
- Adecuación sala bilingüismo

Elementos de Escritorio, ferretería y Aseo \$43.565.130:

- Materiales eléctricos.
- Materiales de construcción.
- Suministro de pinturas.
- Suministro productos para aseo.
- Suministro de papelería y elementos para oficina.
- Suministro uniforme deportivos.

Impresos y Publicaciones \$9.850.550. Se ejecutaron en:

- Suministro de talonarios.
- Suministro paquetes de graduación 2025.

Realización de actividades pedagógicas \$25.846.000

- Realización del evento cultural festival estudiantil san pascual bailón.
- Realización encuentro de filosofía y día de la familia.

Muebles \$4.704.000

- Adquisición de mesas, sillas y atril.

Artículos de Deporte \$13.544.660

- Adquisición balones, ulalas, lazos, bloques, pelotas etc., uniformes .

Dotaciones Pedagógicas \$73.546.978



- Adquisición de tabletas aula de bilingüismo
- Armarios multiusos
- Parque infantil y pasto sintético
- Elementos para laboratorio

Servicios Públicos \$25.793.732

- Agua, internet, telefonía móvil y fija, gas

Seguros \$7.273.104

- Póliza contra todo riesgo y manejo

Gastos Financieros \$249.812

- Gastos bancarios 4 x1000, plataforma empresarial

Acciones Mejoramiento Gestión Escolar \$4.269.000

- Adquisición de elementos de señalización

1.3 SITUACION PRESUPUESTAL

RECAUDOS	428.753.902.61
COMPROMISOS	403.216.403,10
SUPERAVIT PRESUPUESTAL	25.537.499.51

La Institución Educativa Juan Pablo II presenta un superávit presupuestal a 31 de diciembre de 2025 de \$25.537.499,51, al obtener mayores ingresos que compromisos, que representan los recursos del balance a adicionar en la vigencia 2026.

2. GESTIÓN O LOGROS ALCANZADOS 2025.

Dentro de las diversas actividades que hacen parte de la dinámica institucional, destacamos para 2025 se destacan los siguientes procesos exitosos, se presentan de acuerdo con el área de gestión en las que tiene su mayor incidencia:

GESTIÓN DIRECTIVA

- Convenio con entidades que refuerzan el quehacer pedagógico de la Institución educativa, como Universidad Unillanos, Universidad Abierta y a Distancia UNAD, Universidad Santo Tomás, AFS Programas de Intercambio. Estos convenios generan espacios de práctica profesional y apoyos académicos.
- Convenios con Entidades Deportivas: Escuela de Fútbol La Tribu, Escuela de Voleibol JPVOLLEY, Liga de Natación del Meta, entre otros



- El proceso de autoevaluación y construcción de planes de mejoramiento institucional son participativos.
- Coordinación y articulación entre el equipo directivo y con docentes y demás funcionarios y miembros de la comunidad educativa, para procesos de planeación y desarrollo institucional.
- Funcionamiento de los diferentes órganos de gobierno escolar.
- Vinculación de agentes externos que apoyan el mejoramiento académico y la sana convivencia de los estudiantes (instructores de deportes, talleristas de artes y conferencias de proyectos transversales, entre otros)
- Correcto direccionamiento de los procesos académicos, administrativos y de convivencia.
- Ampliación de la oferta educativa en el nivel Preescolar, logrando la apertura de dos grupos de prejardín y dos de jardín para 2025, completando así 7 grupos en educación Preescolar – Primera Infancia.
- Gestión de apoyos de dotación y recursos económicos con la administración municipal.

GESTION ACADÉMICA

- Se logró ascender el posicionamiento de la IE al nivel **A+**, en las pruebas de estado Saber 11, lo que hace que la IE se mantenga como una de las mejores instituciones públicas de Villavicencio.
- Expansión a la sede Doce de Octubre del proyecto de Min-Tic y Colombia Programa con el programa de Módulos Computacionales, siendo una de las 420 IE del país en ser vinculadas. Allí se capacitaron 5 docentes.
- Ajustes al SIEE acorde a los lineamientos del MEN logrando mayor estabilización del proceso institucional. Se resalta el protocolo para regular tareas y trabajos en casa socializado con estudiantes
- Implementación y desarrollo de actividades y proyectos como Día de la Ciencia, Olimpiadas Matemáticas, Encuentro de Filosofía y el English Day, que aportan al mejoramiento académico de los estudiantes. Este año se fundamentó mejor una feria de proyectos del área STEAM
- Diligenciamiento oportuno de instrumentos de seguimiento y control de acciones académicas con docentes y estudiantes.



- Continuidad al programa niveles de inglés, donde los estudiantes de 9° a 11° se dividen en dos niveles de inglés (básico e intermedio), buscando potencializar mejor sus habilidades.
- Fortalecimiento del manejo de población con NEE en el manejo de un currículo flexible y fortalecimiento de los PIAR.

GESTION ADMINISTRATIVA Y FINANCIERA

- Eficiente proceso de matrículas, soportes académicos y financieros.
- Fortalecimiento del proceso de identificación con diagnóstico respectivo, de la población con Necesidades Educativas Especiales.
- Mantenimiento en la dotación de equipos para las sedes y servicio de laboratorista por un periodo.
- Mantenimiento constante en las diferentes sedes de la I.E. (incluye pintura general de la planta física), manejo de humedades en diferentes sedes, cambio del cielorraso del comedor de Chapinero, entre otros
- Consecución de apoyo económico con la Secretaria de Educación Municipal, para el proyecto Festival Estudiantil San Pascual Bailón
- Dotación de equipos para regulación de energía de las salas de bilingüismo e informática, tabletas y aire acondicionado para bilingüismo, entre otros
- Fortalecimiento de la dotación de elementos como tableros, tv, elementos deportivos y material didáctico especializado para primera infancia, acorde a recursos extra recibidos del gobierno nacional
- Ampliación de la infraestructura en los espacios de recreación para estudiantes de primera infancia en las sedes Virrey y Doce de Octubre acorde a recursos extra recibidos del gobierno nacional
- Cambio de cubierta de un salón de la sede central afectado por ola invernal.

GESTION COMUNIDAD

- La interrelación con diferentes sectores de la sociedad para el desarrollo de proyectos al interior de la I.E., como Cofrem y a partir de allí desarrollo de programas como Mi Folclor Llanero con Corculla y formación musical con Batuta (pre-orquesta e instrumentos sinfónicos).
- Apoyos con el Instituto Departamental de Cultura con tallerista de danza llanera, lo que nos llevó a fortalecer la formación en folclor regional.





INSTITUCIÓN EDUCATIVA JUAN PABLO II

Municipio de Villavicencio - Secretaría de Educación

Plantel Oficial aprobado mediante Resolución No. 1043 del 30 de octubre de 2000
Carácter mixto, calendario A



- Programas de fortalecimiento pisco-social y espiritual con actividades como la jornada de primeras comuniones y confirmaciones.
- Servicio de complemento nutricional y restaurante escolar con la Administración Municipal, a través del PAE.
- Interrelación con las J.A.C del sector y apoyo a actividades comunitarias
- Fortalecimiento del programa BANCO DE UNIFORMES, que consta de recolección y donación de uniformes usados, entre estudiantes de la comunidad educativa Juampablista.
- Apoyo a familias Juampablistas en situaciones de calamidad.

Mgs. SANDRA INÉS BERNAL ROLDAN
Rectora

